

414 Sitzplätze

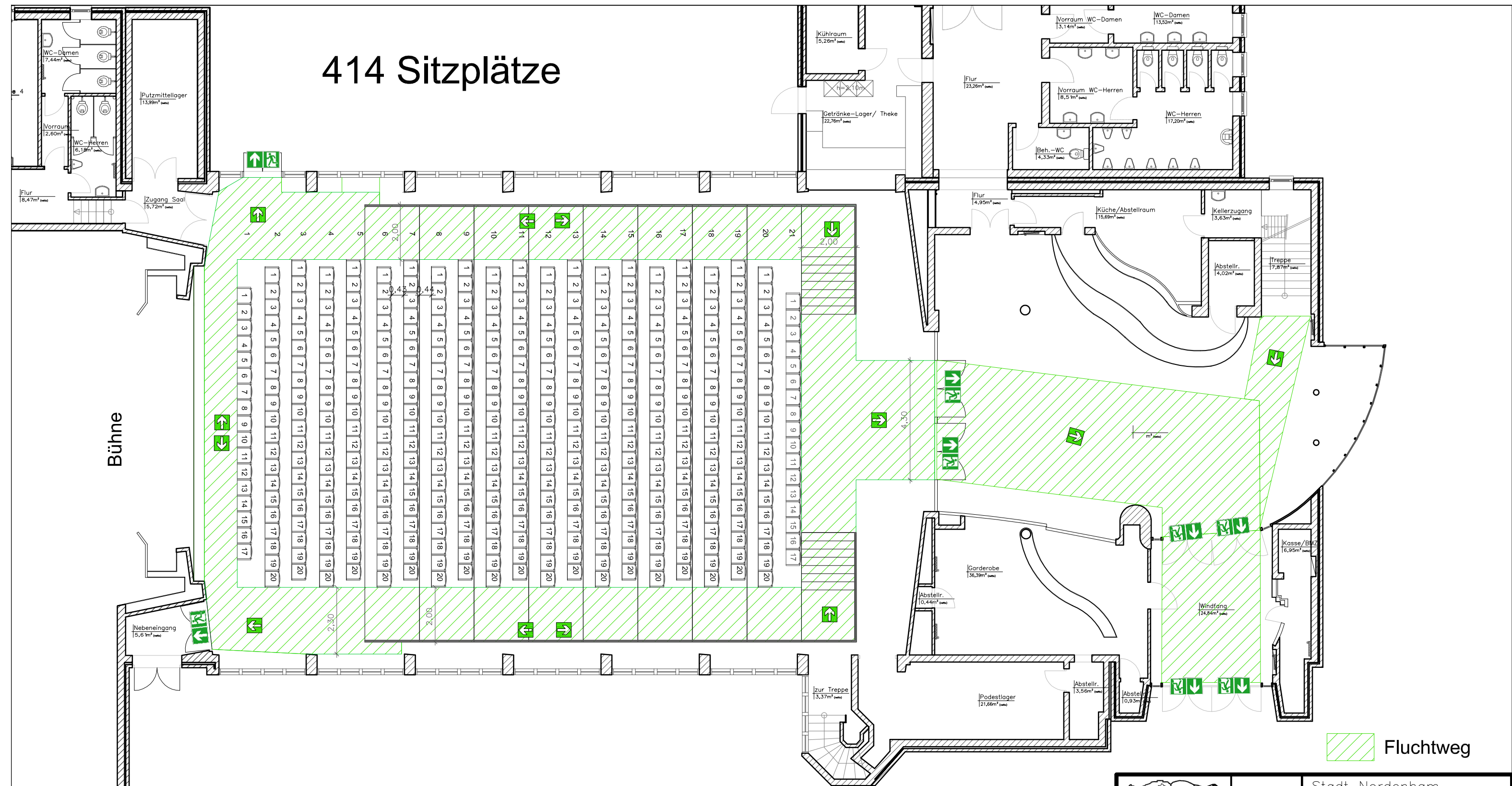
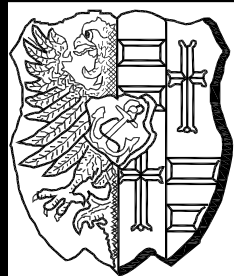

Hinweis:
 Der Durchgang zwischen den Stühlen muss mindestens 0,40 m sein!
 Die Sitzreihen dürfen 20 Sitzplätze nicht überschreiten!
 Die einzelnen Stuhlreihen müssen fest miteinander verbunden sein!

 Fluchtweg

 Stadt Nordenham	Bauherr:	Stadt Nordenham 26954 Nordenham Walther-Rathenau-Str. 25	
	Amt / Abteilung:	Gebäudewirtschaft	
	Bauvorhaben:	Stadthalle Friedeburg	
	Bauplan:	Bestuhlung Theater ohne Vorbühne (414)	
Maßstab:	Zeichn.-Nr. 16	Datum: 20.12.2011	
	Entwurf gezeichnet: 30.11.2011	Name: CL	Änderung betrifft: Reihen verschoben
	geprüft:		
	gesehen:		