

# 312 Sitzplätze

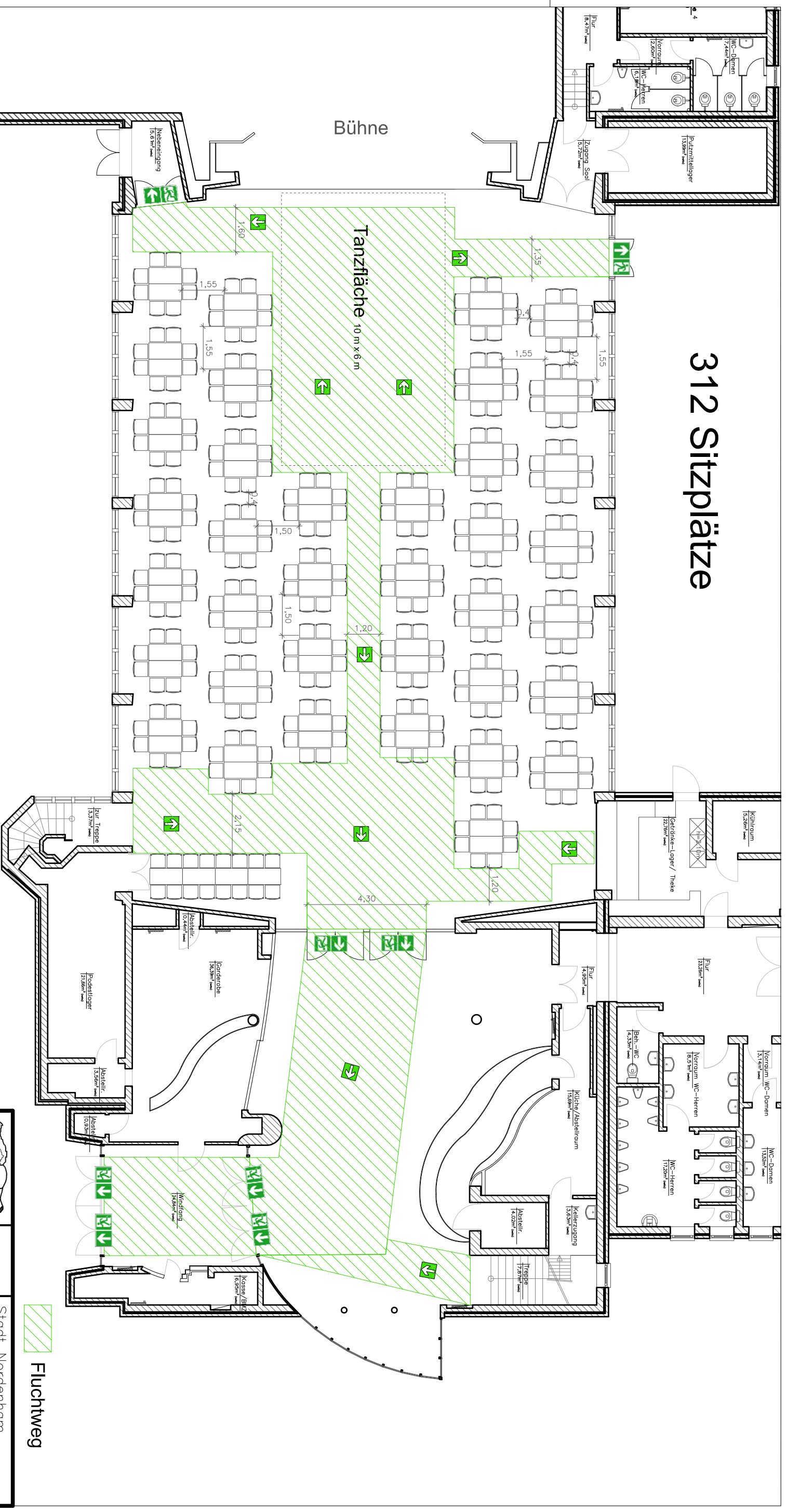
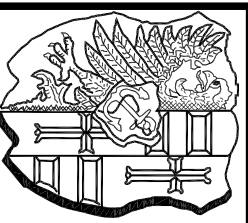

Fluchtweg

**Hinweis:**  
Der Abstand von Tisch zu Tisch darf 1,50 m nicht unterschreiten!  
Der Durchgang zwischen den Stühlen muss mindestens 0,40 m sein!

	Bauherr:	Stadt Nordenham 26954 Nordenham Walther-Rathenau-Str. 25
	Abteilung:	Gebüdwirtschaft
	Bauplan:	Stadthalle Friedeburg
Bestuhlung Betriebsfest (312)	Datum:	Name: Änderung betrifft:
Maßstab:	Zeichn.-Nr.:	6
Entwurf:	Datum:	Name:
gezeichnet:	14.12.2011	CI
geprüft:		
gezeichnet:		