

# 384 Sitzplätze

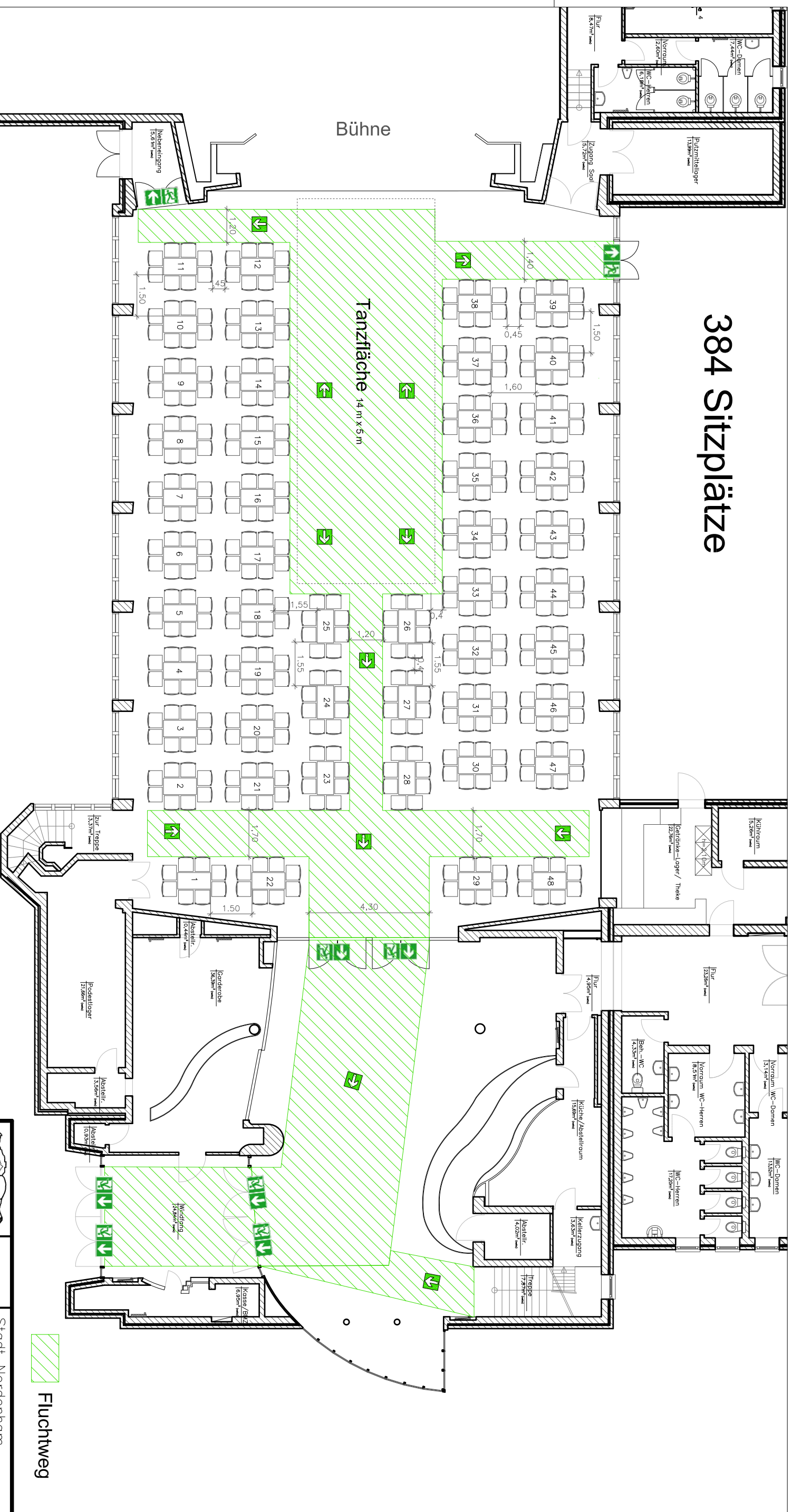
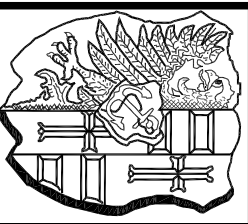

**Hinweis:**  
 Der Abstand von Tisch zu Tisch darf 1,50 m nicht unterschreiten!  
 Der Durchgang zwischen den Stühlen muss mindestens 0,40 m sein!

	Stadt Nordenham	Bauherr:	Stadt Nordenham 26954 Nordenham Walther-Rathenau-Str. 25
	Nordenham	Amt / Abteilung:	Gebüdwirtschaft
Maßstab:	Zeichn.-Nr. 3	Bauvorhaben:	Stadhalle Friedeburg
Entwurf gezeichnet: geprüft: gezeichnet:	Datum: 18.11.2011	Bestuhlung Tanz (384)	(14 x 5 Tanzfläche)
Datum: Name: Änderung betrifft:			

 Fluchtweg