

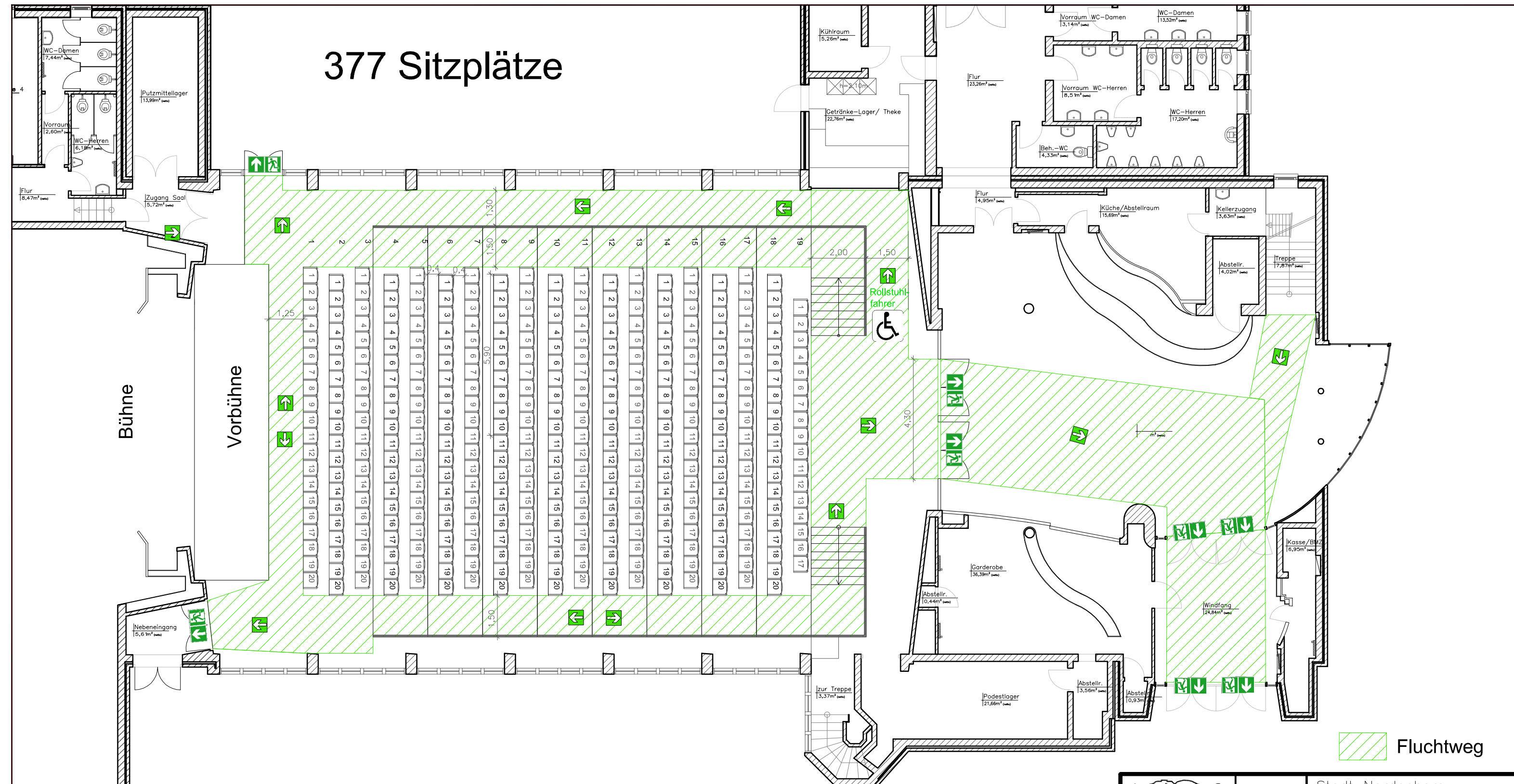

377 Sitzplätze



Hinweis:

Der Durchgang zwischen den Stühlen muss mindestens 0,40 m sein!
 Die Sitzreihen dürfen 20 Sitzplätze nicht überschreiten!
 Die einzelnen Stuhlreihen müssen fest miteinander verbunden sein!

 Fluchtweg

 Stadt Nordenham	Bauherr:	Stadt Nordenham 26954 Nordenham Walther-Rathenau-Str. 25
	Amt / Abteilung:	Gebäudewirtschaft
	Bauvorhaben:	Stadthalle Friedeburg
	Bauplan:	Bestuhlung Theater mit Vorbühne Abo (377)
Maßstab:	Zeichn.-Nr. 17	Datum: Name: Änderung betrifft:
	Entwurf Datum: Name:	
	gezeichnet: 30.11.2011 cl	
	geprüft:	
	gesehen:	